THE ANDHRA PATRIKA - MADRAS

6 పేజీలు వెల 1 అణా.

దక్షిణ కొరియా ప్రభుత్వ పక్షంలో ముసలం: ఉపాధ్యక్ష ప్రభృతుల పైబహిష్కరణ

—6 వ పేజీ

ఆంధ్రపత్రిక

పాకిస్థాన్‌లో అమెరికా స్థావరాలకు చైనా అధిక్షేపణ: జప్పుల్లారాగానేకరాచీ సమాధానం

—2 వ పేజీ

Regd. No. M. 1118 సంపుటం 40. సంచిక 251 FOUNDER : DESODHAKAKA K. NAGESWARA RAO శనివారము 12-12-1953

60 లక్షల బస్తాల ధాన్యసేకరణకు ఆంధ్రప్రభుత్వ నిర్ణయం

"ఆంధ్ర కార్యాలయాలకు హైద్రాబాదులో ఇళ్లులేవు"

తమ కార్యాలయాలే అద్దెకొంపలలో వుంటున్నవనిఅసెంబ్లీలో ముఖ్యమంత్రిప్రకటన

హైదరాబాదు, డిసెంబరు 10. ఆంధ్ర ప్రభుత్వ కార్యాలయాలు పెట్టుకోవడానికి హైదరాబాదు ప్రభుత్వానికి సౌకర్యమైనవేవీ లేవని, హైదరాబాదు కార్యాలయాలే కొన్ని బాడెకింతి అద్దె చెల్లిస్తూ అద్దె భవనాలలో ఉంటున్నవని హైదరాబాదు ముఖ్యమంత్రి డా॥ బి. రామారావు కృష్ణ రావుగారు ఇవాళ హైదరాబాదు శాసనసభ సమావేశంలో ప్రశ్నోత్తరాల సమయంలో ఉద్ఘాటించారు.

తిరు కార్యాలయాలు కొన్నిటికి స్వంతభవనం చూపించ వలసిందిగా కోరుతూ ఆంధ్ర ప్రభుత్వంనుంచి నుంచి యేమో రాకపోవడమే ఆయన తెలియజేశారు.

సంస్థాన కాలపరిధి కితకాల పరిమితి ఇవాళ ఇక్కడ ఆరంభమయింది స్పీకరు శ్రీ. యస్. వైద్యనాథ అయ్యరు పరిపాలించారు.

ఈ సమావేశం తొలిరోజు కాకా కొనబోగా గందరీ, కి అరికిరా బిల్లులను పరిశీలించవలసి వచ్చింది, అందులో అమ్మటికాన్నా, ముఖ్యమైనవి కాలువాడి, ఖమ్మంపాడు మునగపాకరిగా బిల్లులే అనుకోవలసివచ్చారు.

నవరత్న శ్రీ యస్. జగన్నాథంగారి యిటీలల జరిగిన ఉపఎన్నికలలో పంచాయతీ కాలపరిధిని ఎన్నిసార్లు ప్రభుత్వానికి ఇవాళ ఉపయోగపడే ప్రయోగం స్వీకారం చేశారు.

బుగాండా వ్యవహారాలు

నెహ్రూకు మక్రుముకు కాబాకా భార్య విజ్ఞప్తి

కంపాలా, డిశంబరు 10 బుగాండా వ్యవహారాలలో కల్పించుకొని వాటిని సరిచేయవలసిందని కోరుతూ కాబాకా భార్య నెహ్రూగారికి ఎలిజబెత్తు రాణికి, భారతి ప్రధాని నెహ్రూకు, సమితి అధ్యక్షులు శ్రీమతి విజయలక్ష్మీ పండిట్‌కు, గొల్లు కోట్టు ప్రధాని శ్యామ మక్రుముకు విజ్ఞప్తి చేసింది.

ద్వితీయ పంచవర్ష ప్రణాళిక

ప్రజానభలో ప్రశ్నలకు ప్లానింగ్‌మంత్రి సమాధానాలు

న్యూఢిల్లీ, డిసెంబరు 10: ద్వితీయ పంచవర్ష ప్రణాళిక రచయితలు చేయడం గురించి ఇవ్వాళ ప్రజా సభలో ప్లానింగ్ మంత్రి సుబ్రహ్మణ్యం పలు ప్రశ్నలకు సమాధానాలు ఇచ్చారు. తమ పథకాన్నంతా ఇంకా పరిశీలనలో ఉన్నదనీ, ప్రాథమిక విషయాలలో ఒక ఖచ్చితమైన నిర్ణయం ఇంకా తీసుకోవలసి వస్తుందనీ ఆయన అన్నారు. పేదరికాన్ని తొలగించడమే ప్రధానమైన అంశం. ఆదాయాలు పెంచడం, ఉద్యోగాలు కల్పించడం, ఆర్థిక సమానతను సాధించడం ఇవి ప్రధాన లక్ష్యాలు. ఆర్థిక అభివృద్ధి ప్రధానంగా ప్రణాళిక ఉద్దేశించిన

గంటల పంచాంగం

శ్రీ విజయ సం॥ మార్గశిర మాసే పక్షే 1953 సం॥ డిశంబరు 12 శనివారం తిథి పక్షే 12-41 రాత్రి 9-1 దక్షిణాయణే శ 3-54 ల 6-38 క్ష

కుజే పక్షే డిశంబరు 13 ఆదివారం తిథి పక్షే 10-57 రాత్రి 8-0 దక్షిణాయణే శ 2-4 ల 8-38 క్ష

ఆంధ్రపత్రిక

ఉదయకాలపు సంపాదకీయ పత్రిక
యథార్థవాదమును నిర్భయముగ నిలిపి
ప్రజల సర్వతోముఖాభివృద్ధి కొరకు పాటుపడుచున్నది

(శ్రీ విజయ సం॥ మార్గశిర మాసే పక్షే శనివారం)

మద్రాసు కు - ఆంధ్ర బియ్యం సప్లయి

నాలుగు సంవత్సరాలక్రితం శ్రీయస్. కె ఛాన్ లక్ష్యతుండుగా నిర్వహించిన భాషా రాష్ట్రాల కమిషన్ ఆంధ్ర రాష్ట్రానికి నాలుగు గుంటూరు పాలుకుల మించి లోటు వుండుటందని ప్రకటించి ఆంధ్ర రాష్ట్రం స్వయంపోషకం కాలేదని ఆ కమిషన్ అభిప్రాయం వెలిబుచ్చింది. కేంద్ర అభిప్రాయం సరికాదని, ఆంధ్రరాష్ట్రం లోటు రాష్ట్రం కాదని ఆంధ్ర వాయకులు ఎత్తుగడ వాదించారు. అప్పట్లో కేంద్రప్రభుత్వం మద్రాసు రాష్ట్రంలో సరిచేసిన ఆహార ధాన్యానికి బోనసు వెళ్లిస్తూ వుండేది. ఆంధ్ర రాష్ట్రంలో పరిశ్రమల రాష్ట్రాలన్నిటి కంటె ఎందుకుండేది, కేంద్ర ప్రభుత్వం సంపదిశంధ్ర రాష్ట్రం సప్లయి చేసే ధాన్యానికి రాగల 'బోనసు' పాలుకు అధమం కోటిరూపాయి లుంటుందని ప్రకటించి కమిషనుకు సమర్పించి మెమొరాండంలో పేర్కొన్నారు. ఇది స్థిరమైనది అనుకుంటాడని ఛాన్ కమిషన్ వారు అభిప్రాయపడ్డారు. అది అక్షరాలా నిజమైంది

మద్రాసు రాష్ట్రానికి ఈ సంవత్సరం పుష్కల బియ్యం లోటు అక్షర్ల టన్నుల మాత్రమే. ఆంధ్రరాష్ట్రంలో గోదావరి వరదలవల్ల ప్రతి సంవత్సరం పంట కొంత లోటు అగుట ఇరవై ప్రాంతాల్లో పైన భాగా అయింది. అసలు ప్రాంతాల్లో క్రిందటి సంవత్సరం 'పంట' ఇంకా వుంది. కనుకనే రాష్ట్రంలో ధాన్యం రవాణా నిషేధించి తిప్పుకొనైంది రాష్ట్రవిభజనకు పూర్వం పుష్కల అహారమంచిలాల పద్ధతి రద్దు జాబితాలో మద్రాసురాష్ట్రానికి కావలసిన అక్షర్ల టన్నుల బియ్యం పోషణ ధరకు తిప్పుకోవలసి వస్తుంది. ఇక్కడ ధాన్యాన్ని ఎలా అమ్మకానికి తారు? ఈ సమస్య ఆంధ్ర మంత్రులుగాని, కేంద్ర ఆహారమంత్రి కిష్టయ్యగారు గాని విచారించినట్లుకన్పించదు.

ప్రభుత్వానికి అమ్మడంలో వచ్చినంతలోనును, వ్యాపారులకు అమ్మడంలో భద్రత చేసుకోగల ధాన్యాన్ని కొనడం ఆంధ్ర ప్రభుత్వం కాని కేంద్ర ప్రభుత్వం కాని ఎలా అమ్మకానికి పెట్టాలి? ఇదే ప్రశ్న. మద్రాసు ప్రభుత్వం ఆంధ్ర ప్రభుత్వం విస్మరించింది.

ఆంధ్ర ప్రభుత్వం క్రిందటి సంవత్సరపు పోషణ ధరకు ఆంధ్ర ప్రభుత్వం ధాన్యం కొని, ఆ ధాన్యాన్ని పశ్చాలలో, నిర్ణయించిన ధరకు నిర్బంధంగా నాలుగు గుంటల టన్ను ల ధాన్యాన్ని సేకరించినప్పుడు ఆ ధాన్యాన్ని ఎవరికో ఒకరికి అమ్మకోక ఏంచేస్తుందనే ధోరణిలో మద్రాసు ప్రభుత్వ ప్రతినిధులు వ్యవహరించారు. కొనేవాడు లేనప్పుడు నిర్ణయిత ధరకు ఇవ్వనక్కరలేదంటా అని మద్రాసుప్రభుత్వంలోశెలవిండి ఈ పరిస్థితులలో ఆంధ్ర, మద్రాసు (ప్రభుత్వాలవాదనను సమన్వయంచేసి ఉభయులకూ సమన్యాయమైన రాబడిరాట్టు యిను సాధించడం అంత సులభంగాదు. కేంద్ర ఆహార శాఖామంత్రి శ్రీకిష్టయ్యగారు ఈ సమాధానాన్ని సులభంగా సాధించారు. మద్రాసు ప్రభుత్వానికి సంబంధించినంత వరకూ ఈ పిర్యాలుకు ఎట్టి అడ్డంకులూ వుండవు. క్రిందటి సంవత్సరం పోషణ ధాన్యం లభించినదో అదే ధరకు ఈ సంవత్సరంకూడా ధాన్యం లభిస్తుంది. ఆంధ్ర ప్రభుత్వం మద్రాసు ప్రభుత్వానికి ఇవ్వబోయే లక్ష టన్నుల బియ్యానికి "అన్యాకిచ్చిన్న" వుండదం దున సమాన గుణ మయిన మూడువున్నరకణాలను పొందుతుంది. ఈ ప్రకారంగా రాష్ట్ర ప్రభుత్వానికి ఆదులకుల రూపాయిలు లభిస్తవని కిష్టయ్యగారి అంచనా.

ఇక ఆంధ్ర ప్రభుత్వం మద్రాసులోని ప్రయోజనవ్యాపారస్థులకు వి క్రయం చేసిన టన్నుల బియ్యం మీద సమాన గుణం పన్నెండుకణాలు లాభం చేయవచ్చునని కిష్టయ్యగారి సూచన పైకి బాగానే వుంది. ఇందువల్ల ఆంధ్ర ప్రభుత్వానికి దాదాపు 18 లక్షల రూపాయిల ఆదాయం రానున్నదు. ఖజానాలో ఆంధ్ర ప్రభుత్వం కోరిన అర్థరూపాయి బోనసు లభించవచ్చును. కాని మద్రాసు ప్రభుత్వం వారు తమ సప్లయికు ఆంధ్రలో బియ్యం కొనుగోలు చేయుదాన్ని అనుమతించినప్పటికీ ఆంధ్ర ప్రభుత్వం ఏం చేయవలసివుంటుంది? కిష్టయ్యగారు చాలా సంబంధి వుంటుంది కాని ఆంధ్ర ప్రభుత్వం కోరిన అర్థరూపాయి బోనసు లభించదు. కనుక మద్రాసు రాష్ట్రానికి ఏర్పడిన బియ్యం లోటు లక్ష్య టన్నుల టన్నుల మాత్రమే. ఇందులో లక్ష టన్నుల బియ్యాన్ని ఆంధ్రనుంచి, మిగతా యాభై వేల టన్నులను ఒరిస్సా, మధ్య ప్రదేశ్ లనుండి పొందిన, ప్రయోజనకరమైన వ్యాపారస్థులు సమాగుకు పన్నెండుకణాలు పెన్నుపెట్టి ఆంధ్రలో ధాన్యం కొనవలసిన అవసరమేమున్నదంటి? ప్రభుత్వం తిప్పుచున్న ధరకు కొనుగోలు దార్లకు ధాన్యం లభించేట్లున్నప్పుడు మద్రాసు వర్తకులు ఎక్కువ ధరకు ధాన్యాన్ని ఎలా అమ్మకానికి తారు? ఈ సమస్యలను ఆంధ్ర మంత్రులుగాని, కేంద్ర ఆహారమంత్రి కిష్టయ్యగారు గాని విచారించినట్లుకన్పించదు.

ప్రభుత్వానికి అమ్మడంలో వచ్చినంతలోనును, వ్యాపారులకు అమ్మడంలో భద్రత చేసుకోగల ధాన్యాన్ని కొనడం ఆంధ్ర ప్రభుత్వం కాని కేంద్ర ప్రభుత్వం కాని ఎలా అమ్మకానికి పెట్టాలి? ఇదే ప్రశ్న. మద్రాసు ప్రభుత్వం విస్మరించింది.

ఆంధ్ర ప్రభుత్వం కోరిన అర్థరూపాయి బోనసు మద్రాసు ప్రభుత్వం ఆంధ్ర ప్రభుత్వం విస్మరించింది.

విశాఖపట్నానికి గవర్నరు రాక

కలెక్టరు ప్రభృతుల స్వాగతం

విశాఖపట్నం, డిశంబరు 11. రాష్ట్ర గవర్నరు శ్రీ బి. రామకృష్ణారావు రేపు సోమవారం ఉదయం 10 గంటలకు ఇక్కడకు విచ్చేయనున్నారు. ఆయన కలెక్టరు శ్రీ ఎన్. కె. రెడ్డి, ఎస్. పి. శ్రీ కె. రామారావు, ఆంగారక్షకులు మొదలగు అధికారులు స్వాగతం పలుకుతారు. ఆయన ఇక్కడ నుండి విజయనగరం, శ్రీకాకుళం జిల్లాలకు పర్యటనకు వెళ్లుతారు. 14 వ తేదీ (సోమవారం) రాత్రి ఆయన విజయనగరం చేరుకుంటారు. 15 వ తేదీ విజయనగరం, శ్రీకాకుళం జిల్లాలలో పర్యటించి 16 వ తేదీ ఉదయం విశాఖపట్నం చేరుకుంటారు. 17 వ తేదీ రుషికొండ, అనకాపల్లి, కోటవురట్లకు వెళతారు. 18 వ తారీఖు (శుక్రవారం) రాజమండ్రి చేరుకుంటారు. 19 వ తేదీ పిఠాపురం, తొండంగి, పిఠాపురం వెళతారు. 20 వ తేదీ పిఠాపురం నుండి బయలుదేరి 21 వ తారీఖు ఉదయం 10 గంటలకు విశాఖపట్నం చేరుకుంటారు. 22 వ తేదీ ఉదయం 10 గంటలకు విశాఖపట్నం నుండి బయలుదేరి 23 వ తారీఖు ఉదయం 10 గంటలకు విజయవాడ చేరుకుంటారు. 24 వ తేదీ ఉదయం 10 గంటలకు విజయవాడ నుండి బయలుదేరి 25 వ తారీఖు ఉదయం 10 గంటలకు విశాఖపట్నం చేరుకుంటారు. 26 వ తేదీ ఉదయం 10 గంటలకు విశాఖపట్నం నుండి బయలుదేరి 27 వ తేదీ ఉదయం 10 గంటలకు విజయనగరం చేరుకుంటారు. 28 వ తేదీ ఉదయం 10 గంటలకు విజయనగరం నుండి బయలుదేరి 29 వ తేదీ ఉదయం 10 గంటలకు విశాఖపట్నం చేరుకుంటారు. 30 వ తేదీ ఉదయం 10 గంటలకు విశాఖపట్నం నుండి బయలుదేరి 31 వ తేదీ ఉదయం 10 గంటలకు విజయవాడ చేరుకుంటారు. 1 వ తేదీ ఉదయం 10 గంటలకు విజయవాడ నుండి బయలుదేరి 2 వ తారీఖు ఉదయం 10 గంటలకు విశాఖపట్నం చేరుకుంటారు. 3 వ తేదీ ఉదయం 10 గంటలకు విశాఖపట్నం నుండి బయలుదేరి 4 వ తారీఖు ఉదయం 10 గంటలకు విజయవాడ చేరుకుంటారు. 5 వ తేదీ ఉదయం 10 గంటలకు విజయవాడ నుండి బయలుదేరి 6 వ తారీఖు ఉదయం 10 గంటలకు విశాఖపట్నం చేరుకుంటారు. 7 వ తేదీ ఉదయం 10 గంటలకు విశాఖపట్నం నుండి బయలుదేరి 8 వ తారీఖు ఉదయం 10 గంటలకు రాజమండ్రి చేరుకుంటారు. 9 వ తేదీ ఉదయం 10 గంటలకు రాజమండ్రి నుండి బయలుదేరి 10 వ తారీఖు ఉదయం 10 గంటలకు విశాఖపట్నం చేరుకుంటారు. 11 వ తేదీ ఉదయం 10 గంటలకు విశాఖపట్నం నుండి బయలుదేరి 12 వ తారీఖు ఉదయం 10 గంటలకు విజయవాడ చేరుకుంటారు. 13 వ తేదీ ఉదయం 10 గంటలకు విజయవాడ నుండి బయలుదేరి 14 వ తారీఖు ఉదయం 10 గంటలకు విశాఖపట్నం చేరుకుంటారు. 15 వ తేదీ ఉదయం 10 గంటలకు విశాఖపట్నం నుండి బయలుదేరి 16 వ తారీఖు ఉదయం 10 గంటలకు విజయనగరం చేరుకుంటారు. 17 వ తేదీ ఉదయం 10 గంటలకు విజయనగరం నుండి బయలుదేరి 18 వ తారీఖు ఉదయం 10 గంటలకు విశాఖపట్నం చేరుకుంటారు. 19 వ తేదీ ఉదయం 10 గంటలకు విశాఖపట్నం నుండి బయలుదేరి 20 వ తారీఖు ఉదయం 10 గంటలకు రాజమండ్రి చేరుకుంటారు. 21 వ తేదీ ఉదయం 10 గంటలకు రాజమండ్రి నుండి బయలుదేరి 22 వ తారీఖు ఉదయం 10 గంటలకు విశాఖపట్నం చేరుకుంటారు. 23 వ తేదీ ఉదయం 10 గంటలకు విశాఖపట్నం నుండి బయలుదేరి 24 వ తారీఖు ఉదయం 10 గంటలకు విజయవాడ చేరుకుంటారు. 25 వ తేదీ ఉదయం 10 గంటలకు విజయవాడ నుండి బయలుదేరి 26 వ తారీఖు ఉదయం 10 గంటలకు విశాఖపట్నం చేరుకుంటారు. 27 వ తేదీ ఉదయం 10 గంటలకు విశాఖపట్నం నుండి బయలుదేరి 28 వ తారీఖు ఉదయం 10 గంటలకు విజయనగరం చేరుకుంటారు. 29 వ తేదీ ఉదయం 10 గంటలకు విజయనగరం నుండి బయలుదేరి 30 వ తారీఖు ఉదయం 10 గంటలకు విశాఖపట్నం చేరుకుంటారు. 31 వ తేదీ ఉదయం 10 గంటలకు విశాఖపట్నం నుండి బయలుదేరి 1 వ తారీఖు ఉదయం 10 గంటలకు విజయవాడ చేరుకుంటారు. 2 వ తేదీ ఉదయం 10 గంటలకు విజయవాడ నుండి బయలుదేరి 3 వ తారీఖు ఉదయం 10 గంటలకు విశాఖపట్నం చేరుకుంటారు. 4 వ తేదీ ఉదయం 10 గంటలకు విశాఖపట్నం నుండి బయలుదేరి 5 వ తారీఖు ఉదయం 10 గంటలకు విజయనగరం చేరుకుంటారు. 6 వ తేదీ ఉదయం 10 గంటలకు విజయనగరం నుండి బయలుదేరి 7 వ తారీఖు ఉదయం 10 గంటలకు విశాఖపట్నం చేరుకుంటారు. 8 వ తేదీ ఉదయం 10 గంటలకు విశాఖపట్నం నుండి బయలుదేరి 9 వ తారీఖు ఉదయం 10 గంటలకు రాజమండ్రి చేరుకుంటారు. 10 వ తేదీ ఉదయం 10 గంటలకు రాజమండ్రి నుండి బయలుదేరి 11 వ తారీఖు ఉదయం 10 గంటలకు విశాఖపట్నం చేరుకుంటారు. 12 వ తేదీ ఉదయం 10 గంటలకు విశాఖపట్నం నుండి బయలుదేరి 13 వ తారీఖు ఉదయం 10 గంటలకు విజయవాడ చేరుకుంటారు. 14 వ తేదీ ఉదయం 10 గంటలకు విజయవాడ నుండి బయలుదేరి 15 వ తారీఖు ఉదయం 10 గంటలకు విశాఖపట్నం చేరుకుంటారు. 16 వ తేదీ ఉదయం 10 గంటలకు విశాఖపట్నం నుండి బయలుదేరి 17 వ తారీఖు ఉదయం 10 గంటలకు విజయనగరం చేరుకుంటారు. 18 వ తేదీ ఉదయం 10 గంటలకు విజయనగరం నుండి బయలుదేరి 19 వ తారీఖు ఉదయం 10 గంటలకు విశాఖపట్నం చేరుకుంటారు. 20 వ తేదీ ఉదయం 10 గంటలకు విశాఖపట్నం నుండి బయలుదేరి 21 వ తారీఖు ఉదయం 10 గంటలకు రాజమండ్రి చేరుకుంటారు. 22 వ తేదీ ఉదయం 10 గంటలకు రాజమండ్రి నుండి బయలుదేరి 23 వ తారీఖు ఉదయం 10 గంటలకు విశాఖపట్నం చేరుకుంటారు. 24 వ తేదీ ఉదయం 10 గంటలకు విశాఖపట్నం నుండి బయలుదేరి 25 వ తారీఖు ఉదయం 10 గంటలకు విజయవాడ చేరుకుంటారు. 26 వ తేదీ ఉదయం 10 గంటలకు విజయవాడ నుండి బయలుదేరి 27 వ తారీఖు ఉదయం 10 గంటలకు విశాఖపట్నం చేరుకుంటారు. 28 వ తేదీ ఉదయం 10 గంటలకు విశాఖపట్నం నుండి బయలుదేరి 29 వ తారీఖు ఉదయం 10 గంటలకు విజయనగరం చేరుకుంటారు. 30 వ తేదీ ఉదయం 10 గంటలకు విజయనగరం నుండి బయలుదేరి 31 వ తారీఖు ఉదయం 10 గంటలకు విశాఖపట్నం చేరుకుంటారు. 1 వ తేదీ ఉదయం 10 గంటలకు విశాఖపట్నం నుండి బయలుదేరి 2 వ తారీఖు ఉదయం 10 గంటలకు రాజమండ్రి చేరుకుంటారు. 3 వ తేదీ ఉదయం 10 గంటలకు రాజమండ్రి నుండి బయలుదేరి 4 వ తారీఖు ఉదయం 10 గంటలకు విశాఖపట్నం చేరుకుంటారు. 5 వ తేదీ ఉదయం 10 గంటలకు విశాఖపట్నం నుండి బయలుదేరి 6 వ తారీఖు ఉదయం 10 గంటలకు విజయనగరం చేరుకుంటారు. 7 వ తేదీ ఉదయం 10 గంటలకు విజయనగరం నుండి బయలుదేరి 8 వ తారీఖు ఉదయం 10 గంటలకు విశాఖపట్నం చేరుకుంటారు. 9 వ తేదీ ఉదయం 10 గంటలకు విశాఖపట్నం నుండి బయలుదేరి 10 వ తారీఖు ఉదయం 10 గంటలకు రాజమండ్రి చేరుకుంటారు. 11 వ తేదీ ఉదయం 10 గంటలకు రాజమండ్రి నుండి బయలుదేరి 12 వ తారీఖు ఉదయం 10 గంటలకు విశాఖపట్నం చేరుకుంటారు. 13 వ తేదీ ఉదయం 10 గంటలకు విశాఖపట్నం నుండి బయలుదేరి 14 వ తారీఖు ఉదయం 10 గంటలకు విజయవాడ చేరుకుంటారు. 15 వ తేదీ ఉదయం 10 గంటలకు విజయవాడ నుండి బయలుదేరి 16 వ తారీఖు ఉదయం 10 గంటలకు విశాఖపట్నం చేరుకుంటారు. 17 వ తేదీ ఉదయం 10 గంటలకు విశాఖపట్నం నుండి బయలుదేరి 18 వ తారీఖు ఉదయం 10 గంటలకు విజయనగరం చేరుకుంటారు. 19 వ తేదీ ఉదయం 10 గంటలకు విజయనగరం నుండి బయలుదేరి 20 వ తారీఖు ఉదయం 10 గంటలకు విశాఖపట్నం చేరుకుంటారు. 21 వ తేదీ ఉదయం 10 గంటలకు విశాఖపట్నం నుండి బయలుదేరి 22 వ తారీఖు ఉదయం 10 గంటలకు రాజమండ్రి చేరుకుంటారు. 23 వ తేదీ ఉదయం 10 గంటలకు రాజమండ్రి నుండి బయలుదేరి 24 వ తారీఖు ఉదయం 10 గంటలకు విశాఖపట్నం చేరుకుంటారు. 25 వ తేదీ ఉదయం 10 గంటలకు విశాఖపట్నం నుండి బయలుదేరి 26 వ తారీఖు ఉదయం 10 గంటలకు విజయవాడ చేరుకుంటారు. 27 వ తేదీ ఉదయం 10 గంటలకు విజయవాడ నుండి బయలుదేరి 28 వ తారీఖు ఉదయం 10 గంటలకు విశాఖపట్నం చేరుకుంటారు. 29 వ తేదీ ఉదయం 10 గంటలకు విశాఖపట్నం నుండి బయలుదేరి 30 వ తారీఖు ఉదయం 10 గంటలకు విజయనగరం చేరుకుంటారు. 31 వ తేదీ ఉదయం 10 గంటలకు విజయనగరం నుండి బయలుదేరి 1 వ తారీఖు ఉదయం 10 గంటలకు విశాఖపట్నం చేరుకుంటారు. 2 వ తేదీ ఉదయం 10 గంటలకు విశాఖపట్నం నుండి బయలుదేరి 3 వ తారీఖు ఉదయం 10 గంటలకు రాజమండ్రి చేరుకుంటారు. 4 వ తేదీ ఉదయం 10 గంటలకు రాజమండ్రి నుండి బయలుదేరి 5 వ తారీఖు ఉదయం 10 గంటలకు విశాఖపట్నం చేరుకుంటారు. 6 వ తేదీ ఉదయం 10 గంటలకు విశాఖపట్నం నుండి బయలుదేరి 7 వ తారీఖు ఉదయం 10 గంటలకు విజయనగరం చేరుకుంటారు. 8 వ తేదీ ఉదయం 10 గంటలకు విజయనగరం నుండి బయలుదేరి 9 వ తారీఖు ఉదయం 10 గంటలకు విశాఖపట్నం చేరుకుంటారు. 10 వ తేదీ ఉదయం 10 గంటలకు విశాఖపట్నం నుండి బయలుదేరి 11 వ తారీఖు ఉదయం 10 గంటలకు రాజమండ్రి చేరుకుంటారు. 12 వ తేదీ ఉదయం 10 గంటలకు రాజమండ్రి నుండి బయలుదేరి 13 వ తారీఖు ఉదయం 10 గంటలకు విశాఖపట్నం చేరుకుంటారు. 14 వ తేదీ ఉదయం 10 గంటలకు విశాఖపట్నం నుండి బయలుదేరి 15 వ తారీఖు ఉదయం 10 గంటలకు విజయవాడ చేరుకుంటారు. 16 వ తేదీ ఉదయం 10 గంటలకు విజయవాడ నుండి బయలుదేరి 17 వ తారీఖు ఉదయం 10 గంటలకు విశాఖపట్నం చేరుకుంటారు. 18 వ తేదీ ఉదయం 10 గంటలకు విశాఖపట్నం నుండి బయలుదేరి 19 వ తారీఖు ఉదయం 10 గంటలకు విజయనగరం చేరుకుంటారు. 20 వ తేదీ ఉదయం 10 గంటలకు విజయనగరం నుండి బయలుదేరి 21 వ తారీఖు ఉదయం 10 గంటలకు విశాఖపట్నం చేరుకుంటారు. 22 వ తేదీ ఉదయం 10 గంటలకు విశాఖపట్నం నుండి బయలుదేరి 23 వ తారీఖు ఉదయం 10 గంటలకు రాజమండ్రి చేరుకుంటారు. 24 వ తేదీ ఉదయం 10 గంటలకు రాజమండ్రి నుండి బయలుదేరి 25 వ తారీఖు ఉదయం 10 గంటలకు విశాఖపట్నం చేరుకుంటారు. 26 వ తేదీ ఉదయం 10 గంటలకు విశాఖపట్నం నుండి బయలుదేరి 27 వ తారీఖు ఉదయం 10 గంటలకు విజయవాడ చేరుకుంటారు. 28 వ తేదీ ఉదయం 10 గంటలకు విజయవాడ నుండి బయలుదేరి 29 వ తారీఖు ఉదయం 10 గంటలకు విశాఖపట్నం చేరుకుంటారు. 30 వ తేదీ ఉదయం 10 గంటలకు విశాఖపట్నం నుండి బయలుదేరి 31 వ తారీఖు ఉదయం 10 గంటలకు విజయనగరం చేరుకుంటారు. 1 వ తేదీ ఉదయం 10 గంటలకు విజయనగరం నుండి బయలుదేరి 2 వ తారీఖు ఉదయం 10 గంటలకు విశాఖపట్నం చేరుకుంటారు. 3 వ తేదీ ఉదయం 10 గంటలకు విశాఖపట్నం నుండి బయలుదేరి 4 వ తారీఖు ఉదయం 10 గంటలకు రాజమండ్రి చేరుకుంటారు. 5 వ తేదీ ఉదయం 10 గంటలకు రాజమండ్రి నుండి బయలుదేరి 6 వ తారీఖు ఉదయం 10 గంటలకు విశాఖపట్నం చేరుకుంటారు. 7 వ తేదీ ఉదయం 10 గంటలకు విశాఖపట్నం నుండి బయలుదేరి 8 వ తారీఖు ఉదయం 10 గంటలకు విజయనగరం చేరుకుంటారు. 9 వ తేదీ ఉదయం 10 గంటలకు విజయనగరం నుండి బయలుదేరి 10 వ తారీఖు ఉదయం 10 గంటలకు విశాఖపట్నం చేరుకుంటారు. 11 వ తేదీ ఉదయం 10 గంటలకు విశాఖపట్నం నుండి బయలుదేరి 12 వ తారీఖు ఉదయం 10 గంటలకు విజయవాడ చేరుకుంటారు. 13 వ తేదీ ఉదయం 10 గంటలకు విజయవాడ నుండి బయలుదేరి 14 వ తారీఖు ఉదయం 10 గంటలకు విశాఖపట్నం చేరుకుంటారు. 15 వ తేదీ ఉదయం 10 గంటలకు విశాఖపట్నం నుండి బయలుదేరి 16 వ తారీఖు ఉదయం 10 గంటలకు విజయనగరం చేరుకుంటారు. 17 వ తేదీ ఉదయం 10 గంటలకు విజయనగరం నుండి బయలుదేరి 18 వ తారీఖు ఉదయం 10 గంటలకు విశాఖపట్నం చేరుకుంటారు. 19 వ తేదీ ఉదయం 10 గంటలకు విశాఖపట్నం నుండి బయలుదేరి 20 వ తారీఖు ఉదయం 10 గంటలకు రాజమండ్రి చేరుకుంటారు. 21 వ తేదీ ఉదయం 10 గంటలకు రాజమండ్రి నుండి బయలుదేరి 22 వ తారీఖు ఉదయం 10 గంటలకు విశాఖపట్నం చేరుకుంటారు. 23 వ తేదీ ఉదయం 10 గంటలకు విశాఖపట్నం నుండి బయలుదేరి 24 వ తారీఖు ఉదయం 10 గంటలకు విజయవాడ చేరుకుంటారు. 25 వ తేదీ ఉదయం 10 గంటలకు విజయవాడ నుండి బయలుదేరి 26 వ తారీఖు ఉదయం 10 గంటలకు విశాఖపట్నం చేరుకుంటారు. 27 వ తేదీ ఉదయం 10 గంటలకు విశాఖపట్నం నుండి బయలుదేరి 28 వ తారీఖు ఉదయం 10 గంటలకు విజయనగరం చేరుకుంటారు. 29 వ తేదీ ఉదయం 10 గంటలకు విజయనగరం నుండి బయలుదేరి 30 వ తారీఖు ఉదయం 10 గంటలకు విశాఖపట్నం చేరుకుంటారు. 31 వ తేదీ ఉదయం 10 గంటలకు విశాఖపట్నం నుండి బయలుదేరి 1 వ తారీఖు ఉదయం 10 గంటలకు రాజమండ్రి చేరుకుంటారు. 2 వ తేదీ ఉదయం 10 గంటలకు రాజమండ్రి నుండి బయలుదేరి 3 వ తారీఖు ఉదయం 10 గంటలకు విశాఖపట్నం చేరుకుంటారు. 4 వ తేదీ ఉదయం 10 గంటలకు విశాఖపట్నం నుండి బయలుదేరి 5 వ తారీఖు ఉదయం 10 గంటలకు విజయనగరం చేరుకుంటారు. 6 వ తేదీ ఉదయం 10 గంటలకు విజయనగరం నుండి బయలుదేరి 7 వ తారీఖు ఉదయం 10 గంటలకు విశాఖపట్నం చేరుకుంటారు. 8 వ తేదీ ఉదయం 10 గంటలకు విశాఖపట్నం నుండి బయలుదేరి 9 వ తారీఖు ఉదయం 10 గంటలకు రాజమండ్రి చేరుకుంటారు. 10 వ తేదీ ఉదయం 10 గంటలకు రాజమండ్రి నుండి బయలుదేరి 11 వ తారీఖు ఉదయం 10 గంటలకు విశాఖపట్నం చేరుకుంటారు. 12 వ తేదీ ఉదయం 10 గంటలకు విశాఖపట్నం నుండి బయలుదేరి 13 వ తారీఖు ఉదయం 10 గంటలకు విజయవాడ చేరుకుంటారు. 14 వ తేదీ ఉదయం 10 గంటలకు విజయవాడ నుండి బయలుదేరి 15 వ తారీఖు ఉదయం 10 గంటలకు విశాఖపట్నం చేరుకుంటారు. 16 వ తేదీ ఉదయం 10 గంటలకు విశాఖపట్నం నుండి బయలుదేరి 17 వ తారీఖు ఉదయం 10 గంటలకు విజయనగరం చేరుకుంటారు. 18 వ తేదీ ఉదయం 10 గంటలకు విజయనగరం నుండి బయలుదేరి 19 వ తారీఖు ఉదయం 10 గంటలకు విశాఖపట్నం చేరుకుంటారు. 20 వ తేదీ ఉదయం 10 గంటలకు విశాఖపట్నం నుండి బయలుదేరి 21 వ తారీఖు ఉదయం 10 గంటలకు రాజమండ్రి చేరుకుంటారు. 22 వ తేదీ ఉదయం 10 గంటలకు రాజమండ్రి నుండి బయలుదేరి 23 వ తారీఖు ఉదయం 10 గంటలకు విశాఖపట్నం చేరుకుంటారు. 24 వ తేదీ ఉదయం 10 గంటలకు విశాఖపట్నం నుండి బయలుదేరి 25 వ తారీఖు ఉదయం 10 గంటలకు విజయవాడ చేరుకుంటారు. 26 వ తేదీ ఉదయం 10 గంటలకు విజయవాడ నుండి బయలుదేరి 27 వ తారీఖు ఉదయం 10 గంటలకు విశాఖపట్నం చేరుకుంటారు. 28 వ తేదీ ఉదయం 10 గంటలకు విశాఖపట్నం నుండి బయలుదేరి 29 వ తారీఖు ఉదయం 10 గంటలకు విజయనగరం చేరుకుంటారు. 30 వ తేదీ ఉదయం 10 గంటలకు విజయనగరం నుండి బయలుదేరి 31 వ తారీఖు ఉదయం 10 గంటలకు విశాఖపట్నం చేరుకుంటారు. 1 వ తేదీ ఉదయం 10 గంటలకు విశాఖపట్నం నుండి బయలుదేరి 2 వ తారీఖు ఉదయం 10 గంటలకు రాజమండ్రి చేరుకుంటారు. 3 వ తేదీ ఉదయం 10 గంటలకు రాజమండ్రి నుండి బయలుదేరి 4 వ తారీఖు ఉదయం 10 గంటలకు విశాఖపట్నం చేరుకుంటారు. 5 వ తేదీ ఉదయం 10 గంటలకు విశాఖపట్నం నుండి బయలుదేరి 6 వ తారీఖు ఉదయం 10 గంటలకు విజయనగరం చేరుకుంటారు. 7 వ తేదీ ఉదయం 10 గంటలకు విజయనగరం నుండి బయలుదేరి 8 వ తారీఖు ఉదయం 10 గంటలకు విశాఖపట్నం చేరుకుంటారు. 9 వ తేదీ ఉదయం 10 గంటలకు విశాఖపట్నం నుండి బయలుదేరి 10 వ తారీఖు ఉదయం 10 గంటలకు రాజమండ్రి చేరుకుంటారు. 11 వ తేదీ ఉదయం 10 గంటలకు రాజమండ్రి నుండి బయలుదేరి 12 వ తారీఖు ఉదయం 10 గంటలకు విశాఖపట్నం చేరుకుంటారు. 13 వ తేదీ ఉదయం 10 గంటలకు విశాఖపట్నం నుండి బయలుదేరి 14 వ తారీఖు ఉదయం 10 గంటలకు విజయవాడ చేరుకుంటారు. 15 వ తేదీ ఉదయం 10 గంటలకు విజయవాడ నుండి బయలుదేరి 16 వ తారీఖు ఉదయం 10 గంటలకు విశాఖపట్నం చేరుకుంటారు. 17 వ తేదీ ఉదయం 10 గంటలకు విశాఖపట్నం నుండి బయలుదేరి 18 వ తారీఖు ఉదయం 10 గంటలకు విజయనగరం చేరుకుంటారు. 19 వ తేదీ ఉదయం 10 గంటలకు విజయనగరం నుండి బయలుదేరి 20 వ తారీఖు ఉదయం 10 గంటలకు విశాఖపట్నం చేరుకుంటారు. 21 వ తేదీ ఉదయం 10 గంటలకు విశాఖపట్నం నుండి బయలుదేరి 22 వ తారీఖు ఉదయం 10 గంటలకు రాజమండ్రి చేరుకుంటారు. 23 వ తేదీ ఉదయం 10 గంటలకు రాజమండ్రి నుండి బయలుదేరి 24 వ తారీఖు ఉదయం 10 గంటలకు విశాఖపట్నం చేరుకుంటారు. 25 వ తేదీ ఉదయం 10 గంటలకు విశాఖపట్నం నుండి బయలుదేరి 26 వ తారీఖు ఉదయం 10 గంటలకు విజయవాడ చేరుకుంటారు. 27 వ తేదీ ఉదయం 10 గంటలకు విజయవాడ నుండి బయలుదేరి 28 వ తారీఖు ఉదయం 10 గంటలకు విశాఖపట్నం చేరుకుంటారు. 29 వ తేదీ ఉదయం 10 గంటలకు విశాఖపట్నం నుండి బయలుదేరి 30 వ తారీఖు ఉదయం 10 గంటలకు విజయనగరం చేరుకుంటారు. 31 వ తేదీ ఉదయం 10 గంటలకు విజయనగరం నుండి బయలుదేరి 1 వ తారీఖు ఉదయం 10 గంటలకు విశాఖపట్నం చేరుకుంటారు. 2 వ తేదీ ఉదయం 10 గంటలకు విశాఖపట్నం నుండి బయలుదేరి 3 వ తారీఖు ఉదయం 10 గంటలకు రాజమండ్రి చేరుకుంటారు. 4 వ తేదీ ఉదయం 10 గంటలకు రాజమండ్రి నుండి బయలుదేరి 5 వ తారీఖు ఉదయం 10 గంటలకు విశాఖపట్నం చేరుకుంటారు. 6 వ తేదీ ఉదయం 10 గంటలకు విశాఖపట్నం నుండి బయలుదేరి 7 వ తారీఖు ఉదయం 10 గంటలకు విజయనగరం చేరుకుంటారు. 8 వ తేదీ ఉదయం 10 గంటలకు విజయనగరం నుండి బయలుదేరి 9 వ తారీఖు ఉదయం 10 గంటలకు విశాఖపట్నం చేరుకుంటారు. 10 వ తేదీ ఉదయం 10 గంటలకు విశాఖపట్నం నుండి బయలుదేరి 11 వ తారీఖు ఉదయం 10 గంటలకు రాజమండ్రి చేరుకుంటారు. 12 వ తేదీ ఉదయం 10 గంటలకు రాజమండ్రి నుండి బయలుదేరి 13 వ తారీఖు ఉదయం 10 గంటలకు విశాఖపట్నం చేరుకుంటారు. 14 వ తేదీ ఉదయం 10 గంటలకు విశాఖపట్నం నుండి బయలుదేరి 15 వ తారీఖు ఉదయం 10 గంటలకు విజయవాడ చేరుకుంటారు. 16 వ తేదీ ఉదయం 10 గంటలకు విజయవాడ నుండి బయలుదేరి 17 వ తారీఖు ఉదయం 10 గంటలకు విశాఖపట్నం చేరుకుంటారు. 18 వ తేదీ ఉదయం 10 గంటలకు విశాఖపట్నం నుండి బయలుదేరి 19 వ తారీఖు ఉదయం 10 గంటలకు విజయనగరం చేరుకుంటారు. 20 వ తేదీ ఉదయం 10 గంటలకు విజయనగరం నుండి బయలుదేరి 21 వ తారీఖు ఉదయం 10 గంటలకు విశాఖపట్నం చేరుకుంటారు. 22 వ తేదీ ఉదయం 10 గంటలకు విశాఖపట్నం నుండి బయలుదేరి 23 వ తారీఖు ఉదయం 10 గంటలకు రాజమండ్రి చే

'గయానా ప్రజావాంచను అణచడం అసాధ్యం'

హైద్రాబాద్, సికింద్రాబాద్ పౌర స్వాగత సమావేశంలో చెడ్డి జగన్ ఉద్ఘాటన

హైదరాబాదు, డిసెంబరు 11: బ్రిటిషు గయానా లోని నేటి సమస్యా కమ్యూనిజం గాని, మరే 'ఇజం' గాని కానేకాదనీ, తమ సమస్యా పరిశీలనలో పలు సన్నని ప్రజలగాత్ర వాంఛలు మొక్క వేళనీ బ్రిటిషు గయానా మాజీ ప్రధాని డా. చెడ్డీ జగన్ హైదరాబాదు, సికింద్రాబాదు కార్పొరేషన్లు సమష్టి గా నేడు తమకిచ్చిన పౌరసన్మాన సమర్పణ సందర్భంలో ఉద్ఘాటించారు.

"ప్రభుత్వంలో మార్పులు తీసుకురావడానికి గయానా ప్రజల పౌరహక్కులను ఎప్పుడూ పాల్పడ లేదు. కాగా, కమ్యూనిస్టు లని వారిపై ఆరోపణ చేయడం పొరబడ అవుతుంది. ప్రజల సర్వతోముఖ అభివృద్ధి కోసే ఆ ప్రజల మధ్య వారుపడు తమకులతోనూ, సంప్రదింపుతోనూ అనుదినమూ బ్రిటిషు ఉపకూడు ప్రభావాన్నుమాత్రమే ఒకటి పిల్చినట్లయితే, అటువంటి ఆరోపణ జరిగిందని చెప్పారు.

తిరిగారి ఆయన మాట్లాడుతూ జగన్ మాట్లాడుతూ, పరిస్థితి తమ పక్షాన ఉన్నదని, బ్రిటిషు గయానా కూడా మంచి తీర్పులో కి విడిక్షి పెరుగు పరిపాలనలో వ్యాపారాత్మకత తీరగలదనీ, ప్రపంచంలో పనిగోగాన పారిపరిణం ఉన్నంతలోపలూ వారికి అపేక్ష అవశ్యమే నని చెప్పారు.

హైదరాబాదులో డాక్టరు చెడీ జగన్

హైదరాబాదు, డిసెంబరు 10: బ్రిటిషు గయానా మాజీ ప్రధాని డాక్టరు చెడీజగన్ ఇవాళ ఉదయం ఇక్కడికి వచ్చారు. వీరిని పేట విమానాశ్రయం వద్ద హైదరాబాదు, సికింద్రాబాదు మేయర్లు ఇద్దరూ ఆదరంగా ఘనమైన స్వాగతం పలికారు. వారూ, ఇతరులూ కలిసి ఆ బ్రిటిషు గయానా వారుకునివి పెనుపు ఘోషాలలతో నిలి చేశారు.

డాక్టరు చెడీజగన్ కడపటివరం వెంకటగిరి వెళ్లారు.

కొరియా రాజకీయ సమావేశ సమస్య

సంప్రదింపులకు వాషింగ్టన్ రమ్మని డీన్‌కు ఆదేశం

వాషింగ్టన్, డిసెంబరు 10: కొరియా రాజకీయ సమావేశం విధాన్లపై చర్చలకుంటాడలో సంప్రదింపులు జరుపుతున్న అమెరికన్ కొరియాలోపల్లో ఒకరు డీన్‌కు వాషింగ్టన్ రమ్మని ఆదేశాలు వచ్చినట్లు తెలుస్తున్నది.

భారత దేశం పట్ల మధ్య ప్రాచ్య స్నేహభావం

ప్రధానకరలో ప్రధాని నెహ్రూ వివరణ

న్యూఢిల్లీ, డిసెంబరు 10: మధ్య ప్రాచ్య దేశాలలో భారతదేశంపట్ల పాటిస్తూ వస్తున్న వైఖరి: ప్రధాన కేంద్ర పత్రికలో ఆదివారాలు జరిగిన ప్రధాని నెహ్రూ ఇవ్వబోయే ప్రసంగపాఠం వెలువడ్డ తీరాలు.

ఇంతకుముందు ప్రధాన పాత్ర మొదటి కార్యదర్శి మరి ప్రత్యేక జనాభిప్రాయం, మ. ప్రా. కొరియాలోపలోగాను పాకిస్తాన్ భారత కశ్మీరు పై వ్యతిరేక ప్రచారం చేస్తున్నదని ప్రభుత్వాలకు తెలుసుకుని, చక్రవర్తి ప్రచారం చెలరేగిం, ఆ ప్రచారాలలు పెట్టబడుతుం ఉన్నాయని అన్నారు. దక్షిణాలూ కూడా ఈ విధమైన ప్రచారం జరగగా, అక్కడి మన రాయబారి తీసుకొనిపోవు పరిస్థితి ఏర్పడుతుంది. అక్కడి ప్రజలూ, పత్రికలూ తూడా మన కశ్మీరు అంశపై స్వేచ్ఛాభావంతో పేర్కొన్నారని, వ్యతిరేక ప్రచార ప్రభావానికి లోనుకావలసిన అవసరం లేదని అన్నారు. ఆమెరికా పాకిస్థాన్ సైనిక ఒడంబడికను అధారం చూపించడంవల్లనే మన వ్యతిరేక ప్రచారం జరుగుతున్నదనూ ప్రధాని నెహ్రూ తెలియజేశారు.

విశాలాంధ్ర

వరంగల్లు విద్యార్థుల ప్రతికూల నినాదాలు

వరంగల్లు, డిసెంబరు 11: విశాలాంధ్ర మహాసభ అధ్యక్షులు అల్లూరి సత్యనారాయణరాజుగారు నిన్నటి దినం ఇక్కడికి వచ్చిన సందర్భంలో స్థానిక విద్యార్థులు విశాలాంధ్ర నిర్మాణానికి వ్యతిరేకంగా నినాదాలు చేస్తూ కొద్ది ఉద్రేకం గా నినాదాలిచ్చారు. "విశాలాంధ్ర మాకు వద్దు" అంటూ విద్యార్థులు కేకలు వేసుకొంటూ తమ నిరసన వెల్లడించారు. (యు. పి. ఐ.)

భారత సేవక సమాజం కృషి

హైదరాబాద్

కాలేజి విద్యార్థుల మందంజ

హైదరాబాదు, డిసెంబరు 10:— ఈతీరాకాలం సెలవుల్లో భారతసేవక సమాజం ఆధ్వర్యాన్న యాభాక్తి పథకం నేరవేయడానికి సంప్రదింపులలో వివిధ కళాశాలలకు సెలవిచ్చి 400 నుండి వరకు విద్యార్థులు పిల్లలకు తెలుగులోనూ, ఇంగ్లీషులోనూ వివిధ పాఠ్యాంశాలు బోధించడానికి పిల్లలలో ఒక విధమైన ఆసక్తి కల్పించడానికీ, పల్లెలలోనూ వివిధ కార్యక్రమాలు నిర్వహించడానికీ పిల్లలు ఉత్సాహం చూపించారు. (యు. పి. ఐ.)

'సెప్ సిధి మంచి ఆంధ్రకు ఎక్కువవాటా రావాలి'

చేనేతకు సహాయం పై కేంద్రానికి ఆంధ్రప్రభుత్వ అభ్యర్థన

(అంధ్రపత్రిక విలేఖరి)

కర్నూలు, డిశంబరు 11: చేనేత పరిశ్రమ సమస్యలు అవిభక్త సీడ్రాసు రాష్ట్రానికి సెప్సుపథకంలో కేటాయించబడిన మొత్తంలో మద్రాసు రాష్ట్రం నూచించిన పట్లు నూటికి 32 వంతులు కాక 37 వంతులు తమ రాష్ట్రానికి రావాలని ఆంధ్ర ప్రభుత్వం వారు కేంద్రప్రభుత్వంలో ఉత్తర ప్రత్యుత్తరాలు జరుపు తున్నట్లు నే డిక్కడి అధికారిత్వ తెలిసింది.

చేనేత పరిశ్రమ సమస్యలపై కేంద్రప్రభుత్వం సెప్సు పథకంలో భారత ప్రభుత్వం ఇంతకు పూర్వం అవిభక్త మద్రాసు రాష్ట్రానికి నూట పంచిన ఎలమిలు లక్షల రూపాయలు విత్తించింది. అయితే ఇప్పుడు దక్షిణప్రదేశం తన రెండు రాష్ట్రాలకు సగం సగం ఇవ్వవలసిన అగత్యం వచ్చింది. అంధ్రప్రభుత్వం వారు కేంద్రప్రభుత్వం వారికి ఆ విధంగా తెలియజేసారు. ఆంధ్ర ప్రభుత్వం తమ రెండు రాష్ట్రాలకు సగం సగం ఇవ్వవలసిన అగత్యం వచ్చింది. అయితే ఇప్పుడు ఆంధ్రరాష్ట్రానికి 36.9 లక్షల రూపాయలు ఇచ్చినంతే మిగతా మొత్తం హామీలుగా అన్ని నూటికి 63 వంతులన్న మాట. ఒకవేళ కర్నాటక రాష్ట్రానికి ఇప్పుడు సగానికంటే ఎక్కువ ఇవ్వవలసిన అగత్యం వచ్చినట్లయితే ఆంధ్రప్రభుత్వం వారు కేంద్రప్రభుత్వం వారికి తెలియజేసారు. (యు. పి. ఐ.)

పరిమాణశక్తి పరిశోధనలు మిలియన్ వోల్ట్ జనరేటర్

స్థాపనకు బొంబాయిలో ఏర్పాట్లు

బొంబాయి, డిసెంబరు 9: అణుశక్తి పరిశోధనలకు కొదవలేదు 10 లక్షల ఎలక్ట్రాన్ వోల్టుల శక్తి ఉత్పత్తి యంత్రాన్ని బొంబాయి నగరంలోని కొలాబా ప్రాంతంలో నెలకొల్పుటానికి మహమ్మదీయం ఏర్పాటు జరుగుతున్నది. ఈ పని కనీసం మూడేళ్లలో ప్రారంభించబడుతుంది.

కొత్త పరిశోధనలకు సెప్సు ఇన్స్టిట్యూట్ అధ్యక్షుడు ఇది నెలకొల్పబడుతున్నది. ఈ పథకం నూటికి ఇరవై వంతులు ఇవ్వనున్నది. ఈ పథకానికి ప్రధాని శ్రీ జవహర్ లాల్ నెహ్రూ జనవరి 1 న శంకుస్థాపన చేస్తారు.

ఈ పరిశోధనల రోజులు కెనెడియన్ వర్క్ అనుభవులకు విశేష వేగంతో ప్రయాణంచేసే ఇలం ఇవ్వబడుతుందని పీటీఐ కథనం ప్రధానాంశాలు ప్రభుత్వం వారికి ఇవ్వబడుతుంది.

పాకిస్థాన్‌కు ఇండియా వస్త్రాం సప్లయ

వ్యాపార సంస్థలకు పాక్ ప్రభుత్వ కౌరిక

కరాచీ, డిసెంబరు 10: తమకు 50 లక్షల రూపాల బట్టలు సప్లయి చేయవలసిందిగా పాక్ ప్రభుత్వం భారతదేశంలోని వివిధ వ్యాపార సంస్థలకు కోరింది. తమ దేశంలో బట్టల కొరతను తీర్చడానికి ఆ ప్రభుత్వం 4 కోట్ల రూపాల బట్టల దిగుమతి చేయ తలపెట్టిన సంగతి తెలిసిందే.

ప్రభుత్వాధీన కంపెనీల నిర్వహణ

ప్రత్యేక శాసనమో, నిబంధనలో చేస్తామని ఆర్థికమంత్రి

న్యూఢిల్లీ, డిసెంబరు 10. ప్రభుత్వం ఆధ్వర్యాన్న పుట్టిన, పెరిగిన ప్రభుత్వాధీన కంపెనీలు లేక కార్పొరేషన్లకు ఎక్కువ అజమాయిషీ ఉన్నదనీ కొందరు సభ్యులు ఇవాళ పార్లమెంటులో ఆక్షేపించారు. ఆర్థిక మంత్రి శ్రీ టి. టి. కృష్ణమాచారి ప్రభుత్వం పరిశ్రమలకు సంబంధించి ఒక ప్రత్యేక శాసనమో, నిబంధనలో చేస్తామనీ ఆర్థిక మంత్రి చిలకమర్తి జోకుఖ్ రెడ్డి సూచించారు.

చెడ్డీ జగన్

మదరాసు డిశంబరు 11: డాక్టర్ చెడీ జగన్, యు. యస్. యస్. బరిక్ పోస్ గాడ్లు శుక్రవారం రేడియో. 6-20 గం. మదరాసు స్టేషనులో దిగుతారని వస్తారు. వారు ఎక్కడ హోటలులో బసచేస్తారు. తరువాత 9-15 గం. కరాచీకి తిరుపతి మధ్యాన్న 3 గం. నోకర్ హోటలులోని, హా. రీగల్. నోటాలు సంబంధి లక్ష్మీపురం యువక సంఘం మహా వేళలోగా రాత్రి 6-30 గం. దక్షిణ ఇండియా ప్రత్యేక రచయితల సంఘం భవనంలోనూ ప్రసంగిస్తారు.

వారితో ఉత్తర ప్రత్యుత్తరాలు జరుగుతున్నాయి.

ఆంధ్ర మద్రాసు రాష్ట్రాలకు ఈ సెప్సు విధానంలో కేటాయించబడిన 148 లక్షల రూపాయలలో యూనైటెడ్ లక్షల రూపాయలు చేతికి వస్తాయనీ అమ్మకాలద్వారా ప్రయోగ పథకాలు రాష్ట్రాలకు ఇవ్వబడతాయనీ ప్రత్యేకంగా ఇవ్వబడిన విధంగా పథకాలు రెండేళ్లకే నిర్దిష్టంగా ఇవ్వబడ్డ ఇరువురు ఆంధ్ర మద్రాసు రాష్ట్రాలకు కేటాయించబడిన మొత్తం పట్లు ఆంధ్రరాష్ట్రానికి సమీప ప్రదేశం పంపిణీ అయినట్టు.

ఇప్పుడు ఆంధ్ర ప్రభుత్వం మాదిరి ప్రాతిపదికన భారత ప్రభుత్వం అనుసరించి చిత్రపటం కి మధ్య సెప్సు పథకంలో కేటాయించ స్థానాలకు కేటాయించబడిన 148 లక్షల రూపాయలలో ఆంధ్రకు నూటికి 37 వంతులు రావలసి వుంటుంది. దానివి ఇప్పటికే ఆంధ్రరాష్ట్రానికి ఇవ్వబడిన మొత్తంకంటే చిత్రపటం రూపాయలు ఎక్కువ ఇవ్వవలసి వుంటుంది. ఈ విషయం త్వరలో ఆంధ్రప్రభుత్వం వారికి తెలియజేయబడుతుంది. ఇప్పుడు ఇవ్వవలసి వున్న పథకం ఇప్పటికే ఇవ్వబడిన పథకాలకు అదనంగా ఇవ్వబడుతుంది. ఇప్పుడు ఆంధ్రప్రభుత్వం వారు ఇవ్వవలసి వున్నదనీ,

వేలము అమ్మకము

హామీగల తీర్పుబట్టి మూడు రింగు లెంటు, ఏజ్ యు వ్వ కరం వారిచేత, ఏజ్ యు వ్వ కరం కోర్టు సేలర్ బట్టి 25-12-53 తేదీ ఉ॥ 10 గంటలకు M. S. C. 7024 అలువారిచ్చు బహిరంగ వేలములో విక్రయింపబడును. పై వేలము నిమిత్తము ప్రూఫ్ పొందు కొనవలసినవారి నామాలు ఈ క్రిందివలె లోబడి యుండును. వేలము పరచిలు పర్చి రా ఇరిపిపడవలసిన విజయవాడ, కోర్టు బ్రదర్ సేలర్ అధీనము నారి ద్వారా పొందవచ్చును.

తిమ్మాజీ జోసెఫ్ సూపరింటెండెంటు, విజయవాడ, 1-12-53.

విజయవాడమ ప్రముఖ్యాగతం

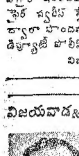

కవిరత్న పండిత శ్రీధరావధాని గారు వైద్య వాచస్పతి, ప్రముఖ ప్రజ్ఞా సుధర్మాత్మకులు శ్రీ పి. ఇట్టివారు ఇంకా ఊరి లో ముబ్బబ్బులు ప్రతిపక్షి పోట్లకు. విజయవాడ ప్రవేశం 10 నుండి 12వరకు. మధ్యాహ్న ప్రవేశం 13 నుండి 16 వరకు. తుదిపక్షం రాత్రి ప్రవేశం కలుపుకొనుచు పీఠ సమాసంలో పెట్టడము.

సంప్రదింపు(ప్రజేశాలు), గంటలు పెద్దకం హోటల్, 161, మౌంట్ రోడ్డు, మద్రాసు-2. ఫోన్ 88923. బస్టా॥ 7-30 నుండి 12.30 వరకు మా॥ 4.0 నుండి రా॥ 7-30 వరకు; పై పెద్దాయన గమనించి వరుసగా పొందండి.

"నవరత్న కల్పన" వాడండి

కవుల, కళ్ళమీదుల, మొర్రలుకు వగైరా కొమ్మటి విజయగల్ బట్టి గంపెడిని నుండి జబ్బులకు నవరత్నపు బంగారు అట్టి ఔషధులకు కళ్ళపివేసుకుని మూర్చపు అరుదుగ్రహమునకు మిలలు ఉత్పత్తిపరం కాళ్ళరుగుడం పొవుటకు వాడండి. అరో గ్యమును పొందుచ్చుటకు దీని తినండి. పాడి, రిక్షా, హైదరాబాద్, బెంగుళూరు, కడప బళ్ళారి, మదురై, ఎన్నూరు, అలిప్పి మంగళూరుకి కొట్టాయం కొచ్చాయిన అడ్డ సులకు, ఉదర విశేషములకు ప్రాయోగిక.

The Manager, NAVRATNA KALPA PHARMACY, Jullundur City. (India) Grams: "Navratna" Phone: 401.

మా॥ 1954 జనవరి నుండి కనిపించి దీ విజయవాడలో 12 & 13 మద్రాసులో 14&15తేదీలలో ప్రదర్శన చిత్రీచేయడ.

సి. జె. పేర్,
బందరువిధి, మద్రాసు 1.

ప్రాథమిక విద్యాబోధన

కవిసార్వభౌముని సలహా

రాజమండ్రి, డిసెంబరు 9: "ఆంధ్ర రాష్ట్ర హింది విద్యాప్రచార సమితి కార్యకర్తలు శ్రీ కొలిశెట్టి రామచంద్రరావు "శ్రీకాకుళాన్ధ్రదేశ విద్యాలయం"(ఫిరుపు వాడిక్కొన్నిటం కనిపిస్తున్నారు) శ్రీ కృష్ణదేవరాయ గారి అధ్యక్షతన ఈ నెల 8వ తేదీన లోగిలిలో ఆరంభ పథకం జరగింది.

ఉదయం 7 గంటలనుంచి 9 గంటల వరకు సమావేశములు చిత్రకళాలలో విద్యార్థులు విద్యార్థినులు గ్రామస్థులు లో పాల్గొనినవి జరిగినవి. పొద్దుటి 4 గంటలకు అలీంతిమా కేడియా బాగవద్దర విద్యార్థులు, సమర్థులు ఫొంటాంగల విద్యార్థులకులకు శ్రీ పిల్లర్ మిరాజామాసూరి పాట్టి వారిచే జానపదుల కేళీ అభినయిపబడింది. ఈ సందర్భంలో శ్రీ రామ్ గారు పిల్లర్ మిరాజామాసూరి జానపదుల పాటలు పాడినారు. ప్రసంగించారు.

తిరువాళ్ "యోగానంద (పదిన" డాక్టర్ శ్రీ కొలాచల అచ్యుతరావు గారిచే యోగ, వ్యాయామ కళా ప్రదర్శనలు జరిగినవి.

వి వార్షిక సమావేశాపదేశం శ్రీ హిందీగారు పద్మావతి, (పారంభకులు ఉపకులకు ఈశ్వరరావు పరిచయం చేస్తూ వారి రాకకలకు ఈశ్వరరావు తమ విద్యార్థులకు ధన్యవాదములు చెప్పినారు. సభ జయప్రదం గా జరగాలని కోరుచూ ఆంధ్రరాష్ట్ర హిందీ ప్రచారసభ కార్యదర్శి శ్రీ కృష్ణ తెలిపినారు. తిమ్మాజీపేట్ సర్వజనులు ఆంధ్రరాష్ట్ర పంచాయతీ సభ్యులు శ్రీ యలుబుంచిలి పంక్ష పంచాయతీ అధ్యక్షులు ఆయన పదినారు.

తిరువాళ్ కళాప్రభుత్వ, కవిపార్వ కాగా, ఆంధ్ర అధ్యక్ష కవులుఅయిన శ్రీ (పేపాద కృష్ణమూర్తి శాస్త్రి గారి అధ్యక్షతన బహిరంగ సభ జరిగింది. సుప్రసిద్ధవాగ్మిళ్ళ పేపకుల ప్రగల్భ గానాలు పాడిన ప్రారంభిస్తూ ప్రతి మూ వుడు విద్యా శిక్షణ్ కావలసిన అవసరం నిరూపించారు.

తిరువాళ్ ఆచార్య శ్రీ కాపాల్ వెంకట్రావుగారు (ప్రసంగిస్తూ ఇలా అన్నారు:

(శ్రీ కృష్ణ కవిరాయలు నిలిపి ఆంధ్ర పతి, కాపాలంలో ఆకుపచ్చగులు పిలిచారు ఈ కాలపు కవులు అంటేనూరు. ఈరాజే (ప్రజా ప్రాయాన్ధ్ర పతి,కాపాలంలో ఆ ఆకు పచ్చగులు పనిచాడిన కవిరాయల్లారు దూరాన్ధ్ర, ఆంధ్ర కవిపార్వ్యుడ్ కాలు రిప్పించుకొన్న ఈ శ్రీ (శ్రీగారు నాకు ఈ రోజు ఒక మహాకర్తవ్యం.

"ఆశాలను మనం (ప్రజాప్రాయాన్ధ్ర (ప్రభుత్వంలో పుట్నాం. పండిట్ నెహ్రూలో పాలిస్తున్నారు (శ్రీంచి మన భారతీ (ప్రభుత్వం బ్యాంకు (శ్రీ పంపకాలించిన ఈ కొత్త పంపకాల్లో ఎన్నో ఘనకార్యాలను పాల్గొంచింది. విద్యాధికారులలో ఎన్నో మార్పులు కొచ్చింది. మన రాష్ట్రానికి (ప్రత్యేక అధ్యాక్షులను నియమించి వారిని బాగుపడ్డుంది కొన్ని అధ్యాక్షులుంటారు వారి మన (శ్రీ (శ్రీవాకర్తమూర్తి శాస్త్రి గారు."

తిరువాళ్ ఆంధ్రయువజనీ సంస్థ్రాల కళాశాల (ప్రిన్సిపాల్ (శ్రీమతి బద్దుల కాంతమ్మ బ్యాంకు (శ్రీ పాల్గొని (ప్రభుత్వం పంపకాలించిన ఈ కొత్త పంపకాల్లో ఎన్నో ఘనకార్యాలను పాల్గొంచింది. విద్యాధికారులలో ఎన్నో మార్పులు కొచ్చింది. మన రాష్ట్రానికి (ప్రత్యేక అధ్యాక్షులను నియమించి వారిని బాగుపడ్డుంది. అట్టి అధ్యాక్షులుంటారు వారి మన (శ్రీ (శ్రీవాకర్తమూర్తి శాస్త్రి గారు."

తిరువాళ్ ఆంధ్రయువజనీ సంస్థ్రాల కళాశాల (ప్రిన్సిపాల్ (శ్రీమతి బద్దుల కాంతమ్మ బ్యాంకు (శ్రీ పాల్గొని "విద్యార్థిని బాగు పరిచిన (ప్రభుత్వం" అనే అధ్యాక్షకు తిని, శ్రీ కాపాల్ వెంకట్రావుగారు పర్వం పాల్గొంచిన విద్యార్థులకు సంస్థ సేవకు పూనుకోవాలన్నారు.

తిరువాళ్ శ్రీ వేమూరి సత్యమూర్తి గారు మాట్లాడుతూ విద్యార్థి వ్యక్తి పరచుటకు పాటుపడి బర్తికి పాలు అధ్యక్షులు అధ్యక్షులుగా పాల్గొనినారు.

ఆ తరువాత శ్రీ (శ్రీ పాలు (పాచుపు పాకాలాలు అధ్యాయనం (శ్రీ పెద్దిలాల్ పద్మిళాలాలుగారు (శ్రీ (శ్రీ గారు పరిచయి శాయువాడిన పద్మావతి పద్మావతి. విద్యార్థులలం పిలిచి (ప్రత్యేక మాటలాడినారు ప్రత్యేక పద్మావతి పద్మావతి ఆశీర్వదించారు (శ్రీ (శ్రీ పద్మావతి పద్మావతి పద్మావతి

కాశ్మీరు రాజ్యాంగ విధాన రచన

శీఘ్రంగా కొనసాగించవలసిన చర్యలు

న్యూఢిల్లీ, డిశంబరు 9: జమ్మూ-కాశ్మీరు భవిష్యత్ రాజ్యాంగ విధాన ప్రాతిపదిక మార్గాలు ఇప్పటికిగా రెండు ఉప సంఘాలను నియమించ నున్నారు. ఈ సంఘాలు 13 మంది రాజ్యాంగ నిపుణులు గల కమిటీ సభ్యులను చేస్తాయి. ఇందులో ఐదుగురు సభ్యులను కేంద్ర ప్రభుత్వం నియమిస్తే మిగిలిన 8 మంది రాష్ట్ర ప్రభుత్వం నియమిస్తుంది. ఇంకా 12 మంది రాజ్యాంగ నిపుణులు 49 మంది సభ్యులను కేంద్ర ప్రభుత్వం నియమిస్తే సంఘాలు ఈ పని పని చేయగలవని ఆశిస్తున్నారు. ఈ సంఘాలు కనీసం ఒక సంవత్సరం పనిచేయవలసి వుంటుంది. ఈ సంఘాలు కనీసం 12 సభ్యులు, గరిష్టం 15 మంది సభ్యులు కలిగి వుంటాయి. ఇంకా 12 మంది చేర్చబడుతే 49 నుండి సభ్యుల సంఖ్య 61 కి పెరుగుతుంది.

రాజ్యాంగ విధాన్ని శీఘ్రంగా రచించడానికి కాశ్మీరు సమస్యపట్ల ఐక్యరాజ్యసమితి మధ్యవర్తి కనిపించిన ఈ సమస్యకు పరిష్కార అవకాశాలు కూడా పరిశీలించబడుతాయి. ఈ సంఘాలు కనీసం 10 రోజులు పని చేసి రాజ్యాంగ విధాన స్వరూపమును చర్చిస్తుంది.

రాజ్యాంగ విధాన రచనలో మూడు అంశాలు ఈ సంఘానికి మార్గదర్శకం గా వుంటుంది. (1) 1952 ఆగస్టులో కేంద్ర ప్రభుత్వ విధానాలకి సంబంధించిన ఈ ప్రభుత్వ ఏనిమిది ప్రకటనలు. (2) జమ్మూ కాశ్మీర్ కార్యక్రమంలో ఈ ఏడు కీలకాంశాలు గా ప్రాతిపదికగా వున్నాయి. (3) భారతదేశంలో కాశ్మీరు సంబంధాలు. ఇండియా కాశ్మీరుల మధ్య లాభాలకుగాను ఈ సంబంధాలను మరింత బలపరచాలి అని పేర్కొనబడ్డాయి.

కాశ్మీరు భారత దేశంలో ఒక స్వతంత్ర భాగమని కి ప్రాతిపదికగా ఈ రాజ్యాంగ విధాన రచనకు ఉపక్రమిస్తారు. భూస్వామ్యవ్యవస్థ లేదనికి సమస్యలన్నిటికీ కారణమైనదని పేర్కొనబడ్డాయి.

ఈ కమిటీ 10 రోజులు రచించిన రాజ్యాంగ విధానమును రేడియో ద్వారా, కాన్ఫరెన్సు ద్వారా ప్రజల అభిప్రాయాలను సేకరించి ఫిబ్రవరి 15 నాటికి ఖరారు చేయవలసి వుంటుంది.

భారత రక్షణశాఖాధికారులకు ఆటం యుద్ధ శిక్షణ

ఇప్పుడే ఆలోచనలేదని రక్షణమంత్రి వెల్లడి

న్యూఢిల్లీ, డిశంబరు 9: భారతదేశపు సాయుధ దళాలకు అణు యుద్ధశిక్షణ ఇప్పుడే ఆలోచన ఏమీలేదని రక్షణ వ్యవస్థ మంత్రి నుహరీంత్యాగి ఇవ్వాళ ప్రభాపభేలో ఒక ప్రశ్నకు జవాబుగా చెప్పారు.

మరి రక్షణలు లగాలకు 250 కోట్ల రూపాయలు ఖర్చు చేస్తున్నామనుకోవడం, ఆటంబాంబులకు సరిపడా డబ్బు ఇవ్వండి అంటే ఇప్పుడే ఆలోచన లేదని రక్షణ మంత్రి తెలియజేశారు. ఇప్పుడు ఆటంబాంబు ఆవసరం లేదు అని ఇవ్వాగ్రా, రక్షణ మంత్రి స్పష్టంగా చెప్పినట్లు తెలుస్తున్నది. (ప్రసంగంలో ఏ ప్రభుత్వపు గానీ ఆణు బాంబు ఇవ్వగలదని తాను భావించడంలేదు అన్నారు.)

పాకిస్థాన్ సైనికోద్యోగులు 800 మంది (ప్రస్తుత ఆటం యుద్ధశిక్షణ పొందుతున్నారన్నది. తెలుసు వా అని అడిగగా, తెలియదని కూడా స్పష్టంగా అన్నారు.

అందమాన్‌నుపై కలకత్తా హైకోర్టు అధికారం

న్యూఢిల్లీ, డిశంబరు 9: కలకత్తా హైకోర్టు అధికారాన్ని అండమాన్ నికోబార్ దీవులకు వి పరిధిని విస్తరిస్తూ ప్రభుత్వం ఈ వారే ఆదేశించింది.

అస్పత్రిలో జరిగిన పైమరకలాపం

హైదరాబాదు, డిశంబరు 10: [illegible] అస్పత్రి ఆకస్మిక పైమరకలాపాలకు తావునిచ్చినట్లు కొందరు ప్రముఖులు ఆరోపించారు. ఆస్పత్రి కార్యాలయం ముందు ఒక వ్యక్తి ఆత్మహత్య చేసుకోబోయి, ఎవరో వారించి, ఆ ప్రయత్నం ఆపివేయడం జరిగింది. ఆ వ్యక్తి ఆత్మహత్యకు పాల్పడ

లారీ అమ్మకానికు

మంచి కండిషనులో వున్న 6 అమ్మల 1942 మాడల్ చెవర్‌లెట్, వర్క్స్ లారీ బాగుగా పనిచేసునది అమ్మబడును. వివరాలు: N. M. లాయ్‌మ్రాప్తుల్యార్, No 8, పెరాంబూర్‌రోడ్, పీపుల్స్‌పార్కు-1 లేదా వ్యవహారం 6-0 నుండి గంటగంటకు, సాయి 6-8 మధ్య కలుసుకోవచ్చును.

దక్షిణ రైల్వే.

ఇందు నోటీసు

శాఖాధికార ఫలహారశాలల వద్ద పరిశుభ్రత పాటించుటకు కంట్రాక్టు

పరిశుభ్రతకు ప్రాధాన్యత ఇవ్వబడుచున్నందున, దక్షిణరైల్వే, మద్రాసు-3, కూడు 25-1-1954 నేడు మరి 8 గంటల వరకు తమ పరిధిలోనుండిన ప్రయాణీకులలో అందరకు చక్కగా చూపించుటకు శాఖాధికారుల పరిశుభ్రతను చేయుట కంట్రాక్టుదారికి కింద పేర్కొన్న కార్యక్షేత్రములలో ఇందు పంపగోరుచున్నారు.

1. సూదూరు
2. ఒంగోలు
3. తెనాలి
4. గుంటూరు
5. విజయవాడ
6. పాలకొల్లు

15-2-1954 నుండి ఒక సంవత్సరమునకు

7. రాయడిగల్లు | 1-3-54 నుండి ఒక సంవత్సరమునకు.

ఒప్పందపు పత్రము పేరు పడుగా 2-వ పరిధియందిన ఫారిమలో ఉండవలదు. ఇందు ఫారములు కింద ఇంకిక్షుడారు పద్ధ లభించును. ఒక ఫారము ఖరీదు రు. 5/- (అయిదు రూపాయలు మాత్రం) ఈ పొమ్మన్న ఈ రైల్వే పే మాస్టర్ & క్యాషియర్, పాత్రుకొట, మద్రాసు - 3 వారికి ఇవ్వబడును గా గాని, పనిచేయుదుడ్వారా గాని పంపుచూ, పోస్టు పంపుటకు సరి కొరకుమనుచూ వివరం పంపబడ్డ. ఇందు ఫారములు ఇతరులకు మార్చుకూడదు, ఇందుకు గాను పెట్టింపిన పొమ్ము వాపసు ఇవ్వబడదు. ఇందు పీలు పేపర్ కవర్లలో పంపుచూ కవరుపై "..... పేపరులలో పరిశుభ్రతను చేయుటకు కంట్రాక్టు పత్రాలు ఇందు" అని మద్రాసి 25-1-54 నేడు మరి 8 గంటల లోగా పంపవలెను. పరిశుభ్రత చేయుటకు కిట్టు పెట్టవారిగా తెలుప వలెను. ఇందు ఫారములు 12-1-54 నేడు మరి 8 గంటల పైన యివ్వబడవు. ఇందు 27-1-54 మరి 8-30 గంటలకు తెలుపబడును.

ప్రతి ఇందునకు బయానా క్రింద రు 100/-, 18-1-54 నేడు మరి 8 గంటల లోగా పే మాస్టర్ & క్యాషియర్ దక్షిణ రైల్వే, మద్రాసు-3 వారికి చెల్లించి పొందిన పత్రము ఇందు పంపబడు పంట బత్తిపత్రము కలదు. ఇందు పంట ఒరిజినలుగా ఇతరకంటాన్ను కి మరొకటి లిఖిత కూడా పంపబడెను.

తప్పక ఇందును అంగీకరించుటకు గాని, ఇందును నిరాకరించుటకు గల కారణము తెలుప అన్నిటి అధికారులు వారు పరిశీలించగలరు. ఇంకా వివరములు రికార్డు పంపితము వారు వద్ద పొందవచ్చును.

చీఫ్ కమర్షియల్ మానేజరు పంపబడెను.

అ నా ర్క లి (మద్రాసు)

2-వ వారం రోజూ 3 ఆటలు: మా 3, సా 6-15, రాత్రి 9-30

ఈ చిత్రాన్ని మాచిలిచ్చినవారు! ఇది పాటలేని సంగీత చిత్రమని ప్రకటించుచున్నారు.

నాగార్జున వారి

నగ్మా (హిందీ)

అశోక్ కుమార్.

సినీరాయిటీమ్ ప్రకాశ్ నటించిన

సంగీతం: నౌషాద్

2-వ వారం

శేషమహాల్	...	విజయవాడ
ఎలైట్	...	విశాఖపట్నం
జగదీశ్	...	విజయనగరం
ప్యాలెస్	...	కాకినాడ
ఆశోక్	...	మచిలీపట్నం
లిలిధం	...	మధురం
జయ	...	రాజమండ్రి

ఎ. యస్. పి. వారి నిర్మాణము

నెల్లిస్ (మద్రాసు)

మూడు వారాల 27-వ వారం

కిరిసిస్తానీవారి అద్భుతమైన సంగీత చిత్రం.

అ నా ర్క లి

దీనారావు & ప్రదీప్ కుమార్.

రోజూ 3 ఆటలు: మా 2-45, సా 6-15, రా 9-30.

సంగీతం: పి. కాళులాంధ్ర.

విజయవాడలో ఆంధ్రలయోలా కళాశాలకు శంకుస్థాపనోత్సవం

శంకుస్థాపన సందర్భంలో ఆంధ్రగవర్నరు ప్రసంగిస్తున్నదృశ్యం.

ఆంధ్ర లయోలా కళాశాల 'గోగినేని హాస్టలు'కు గోగినేని పెంటయ్య నుబ్బయ్య నాయుడుగారు శంకుస్థాపన చేసినట్టు ఈనాటి 9 నేడీనాడు తీసుకొనబడ వేళాను.

విజయవాడ ఆంధ్రలయోలాకళాశాల శంకుస్థాపనోత్సవం సందర్భంలో ఆ ఉత్సవం జరుగుతున్న శిలాఫలకాన్ని తిలకిస్తున్న ఆంధ్రగవర్నరు శ్రీ దయాలాల్ మాధవలాల్ త్రివేది

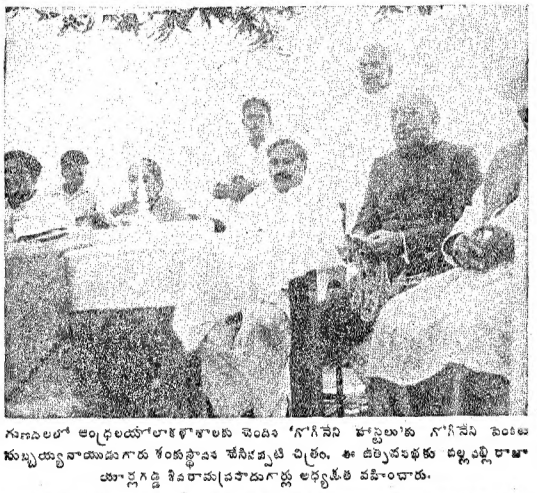

గుణనిలలో ఆంధ్రలయోలాకళాశాలకు చెందిన 'గోగినేని హాస్టలు'కు గోగినేని పెంటయ్య నుబ్బయ్యనాయుడుగారు శంకుస్థాపన చేసినప్పటి చిత్రం. ఈ ఉత్సవసభకు పల్లపల్లి రాజా యూర్లగడ్డి శివరామప్రసాదుగార్లు అధ్యక్షతి వహించారు.

ఆంధ్రగవర్నరు దంపతులు విజయవాడలో గుజరాతీమండలిని దర్శించినప్పటి దృశ్యం.

గవర్నరు శ్రీ త్రివేది దంపతులు విజయవాడ గుజరాతీమండలివారి స్వాగతవచనం స్వీకరించి నప్పటి చిత్రం.

దక్షిణ కొరియా ప్రభుత్వ పక్షంలో ముసలం

ఉపాధ్యక్షి ప్రభృతులపై బహిష్కరణ

సియోల్, డిసెంబరు 10: దక్షిణకొరియా ప్రభుత్వపక్షమయిన లిబరల్ పార్టీ కేంద్ర సంఘం తమ తాత్కాలిక ఉపాధ్యక్షుడయిన లీబంపక్‌ను బహిష్కరించాలని నేడు నిర్ణయించేసింది లీబంపక్ 1945 నుండి కొరియా రాజకీయాల్లో ప్రముఖపాత్ర వహిస్తూ వచ్చినవ్యక్తి ఇటీవలనే 6 నెలలపాటు విదేశ పర్యటన చేసివచ్చారు.

ఈ యుద్ధకాలపు మరి 7 గురు ప్రముఖ వర్తకులను కూడా లిబరల్ పార్టీ బహిష్కరించింది. వీరిలో మాజీ హోం మంత్రి లింగ్‌కోవాన్ కిమ్, మాజీ వాణిజ్య మంత్రి లీ టోయ్ హ్వాంగ్‌లు ఉన్నారు. ఈ మంత్రులు సంయోగాన్ని ప్రభుత్వం కమ్యూనిస్టుల చేతి బిగాలగ జరుగుతున్నదని, లీబంపక్‌ను ఎలాగుల్ల బహిష్కరించాలో కొరియా మాత్రం కాస్త లేదు.

నేడు పాస్ యంగ్‌జాలో అమెరికన్ ప్రతినిధి జీన్ లిన్ ప్రధానకార్యవర్గాన్ని సమావేశపరచి కమ్యూనిస్టులను కొరగా వారు విరాకరించారు. దక్షిణ కొరియా రాజకీయ సమావేశంలో పార్టీ పక్షపాతి పక్షపాతి హోంలో పార్టీలో పార్టీలో లీ కొరగా, అటువ్ వీరిలో వారు మాత్రమే పాల్గొంటుంటారు కమ్యూనిస్టులు. తిన ప్రతిపాదిత కమ్యూనిస్టులు ఏమయినా నూతన పనులు చేయవచ్చునని, వాటిని తాను ఖండించివేయవచ్చునని ఆయన అన్నారు.

స్వకీయాలకు తిరిగి రాజకీయాలకు విరామిస్తున్న దక్షిణ కొరియన్ ఖయిదీల యువకుల మార్చుటానికి విప్లవకారులు కొరియా తేజ్పున్న ప్రయత్నాలు ఈ వేళ ఊపు విఫలమయినట్లు కనపడుతున్నవి. ఇప్పటికి 220 మంది ఖయిదీలకు పిన్నలు చెప్పగా, ఏ కర్మ తాము మనము మార్చుకోలేదు.

ఉత్తర కొరియన్ ఖయిదీల కనిపించి కమ్యూనిస్టు వ్యక్తిగత ఇష్టాలకు ఎదురుటానికి మారదల పంపకేస్తున్నవి ఒక ఖయిదీ పట్టుబడినట్లు భారతీయ కొరియన్ దళోద్యోగి ఒకరు తెలుపుతున్నారు.

జనరల్ మార్షల్‌కు 'శాంతి' బహుమానం

సమావేశంలో విరసన

అథెన్స్, డిసెంబరు 10: "జపాన్ రాజ్య అటుంకాలుగా చేయుంచి, అక్కడ మంచి పనం తీరాలంటే కొ కొరియాలకి కొరియనియన్ వ్యక్తికి శాంతి బహుమానం ఇవ్వటం అన్యాయం. ఇక నోబెల్ బహుమానాలకు దుర్వినియోగపరచిన మత్తులోంచి అర్థ్రాపి ఇస్తే కరస్పర్శలు చేసు కోబెల్ బహుమాన సంఘం అమెరికన్ ప్రముఖుడు జనరల్ మార్షల్‌కు శాంతి బహుమానం ఇవ్వటానికి ఏర్పాటు చేసిన సభికి కనిపెట్టబడ్డవి.

కరస్పర్శలు చెయ్యవారు సభికులు నోబెల్ కనిపెట్టబడ్డవి. వాటిని సభికులు చిత్రపటాలకూ సభికులు కాస్త పోయారు.

ప్రతిపక్ష ప్రధాని పార్టీకి కిత్సాపక్ష నోబెల్ పారితోషికం బహుమానాన్ని ఆయన తిరస్కరిస్తే అయిన భార్య అందుకుంటున్నది.

ప్రాచ్యదేశాల ప్రధాన మంత్రుల సమావేశాలు

సీలోన్ ప్రధాని సూచన

కొలంబో, డిసెం 10: ఇండియా, పాకిస్తాన్, బర్మా, ఇండోనేషియా, సీలోన్ ప్రధానులు తమతమ, పంచశీలాలకి ఒకటి రెండు పాలనలయిన సూచిస్తూ అందరికీ సంబంధించిన సమస్యలను, చర్చించడం అవసరమని సీలోన్ ప్రధాని పజీ జాన్ కొటలావాలా ఈవేళ యిక్కడ పత్రికా లోకాన్ని ఇచ్చిన ప్రకటనలో తెలిపారు. ఈ ప్రకటన చర్చలకు ఈ ప్రాంతంలో గొప్పదనం తీసుకురావడంలో ఆరు దేశాలవారు ఒకటి కావడం ఇదే మొదటి సారి అని ఆయన అన్నారు. ఈ సమావేశం ఇండోనేషియా రాజధాని బాండుంగ్‌లో ఉన్నట్టు వెనకటి ఆయన అన్నారు.

సీలోన్ ప్రధాని సమావేశం ఏర్పాటు చేసిన విధానం ఇలా ఉన్నదని ఆయన అన్నారు. ఈ సమావేశం ఇండోనేషియా ప్రధాని శ్రీ కహాయి, పాకిస్తాన్ ప్రధాన మంత్రి మహమ్మద్ అలీ, బర్మా ప్రధాని యు నూ రాయ్ పాల్గొంటారు. ఈ సమావేశం ఇండోనేషియా రాజధాని బాండుంగ్‌లో జరుగుతుందని ఆయన అన్నారు.

తుంగభద్రపై కర్నూలు వద్ద బ్రిడ్జి

హైదరాబాద్ ప్రభుత్వ ప్రైవేటు

కర్నూలు, డిసెంబరు 11: హైదరాబాద్ సంస్థానం జాతీయ రహదారులలో మంగళగిరి నుండి కర్నూలు వరకు తుంగభద్రపై నిర్మించవలసిన బ్రిడ్జి నిర్మాణాలకు సంబంధించిన ప్రతిపాదనలు ఆంధ్ర ప్రభుత్వం హైదరాబాద్ ప్రభుత్వానికి పంపినట్లు తెలుస్తున్నది. ఇందుకు సంబంధించి ఆంధ్ర ప్రభుత్వం ఇప్పటికే కర్నూలు జిల్లా కలెక్టరుకు ఆదేశాలు జారీ చేసినట్లు తెలిసింది. కర్నూలు జిల్లా కలెక్టరు ఆంధ్ర ప్రభుత్వం తుంగభద్రపై నిర్మించవలసిన బ్రిడ్జి నిర్మాణానికి సంబంధించి ఆంధ్ర ప్రభుత్వం ఇచ్చిన ప్రతిపాదనలు పరిశీలించి తగిన సలహా ఇవ్వవలసిందిగా ఆదేశించినట్లు తెలిసింది. కర్నూలు జిల్లా కలెక్టరు ఈ విషయమై ఆంధ్ర ప్రభుత్వానికి తగిన సలహా ఇవ్వవలసిందిగా ఆదేశించినట్లు తెలిసింది.

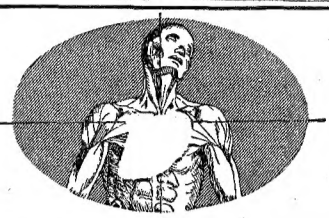

కవిరాజ్ యస్. యస్. సేన్‌గారి

వాసకారిష్ట

శ్వాసారిష్ట

ద్రాక్షారిష్ట

దగ్గుకు, ఆయాసకు, రొమ్ము పట్టేళ్ళకు, పీడి పరిణామములకు మిక్కిలి ఉపయోగము

ఉత్పన్నవ్యాధిలో నమయిన ఉపద్రవ వారి లక్షణ వెంటనే ఉపశమనము కలిగింది. ఈ పరిశిష్టులకు, గుండెకు బాగ ఉత్పన్నము

ఉపద్రవిత్తుల జబ్బులకు, దుర్బలత్వము లేక రొమ్ముపట్టేళ్ళకు, శ్వాసకోశములకు వాపుకు పీడి పరిణామ ములకు మిక్కిలి ఉపయోగమైనది.

కవిరాజ్ యస్. యస్. సేన్ & కంపెనీ, లిమిటెడ్.,

13/1, లోయర్ చిత్పూర్‌రోడ్డు, కలకత్తా-1

పరమలక్ష్మి ప్రాయింటింగ్ వర్క్స్,

వి. వి. చారియర్,

రీజనల్ సేల్స్ ఆఫీసరు పాదర్ బజార్, బోలారం,

(హైదరాబాద్ - డక్కన్)

స్టాకిస్టులు:

లక్ష్మీనారాయణజీ & కంపెనీ,

కాకినాడ.

ఈశ్వరదాస్ & కంపెనీ,

రాజమండ్రి

కే. జగన్ జనని & సన్సు,

పిఠాపురం.

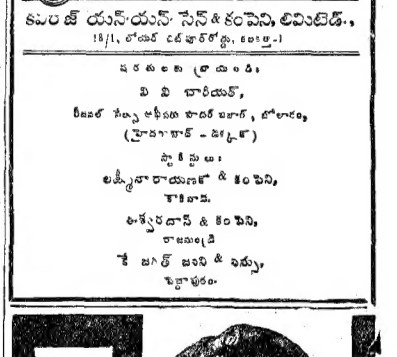

H.M. రెడ్డి సమర్పించు

రోహిణీ వారి

ప్రతిజ్ఞ

డైరెక్షన్... Y.V. స్వామి M.A.

Edited, Printed & Published by S. Sambhu Prasad at the Andhra Patrika Press, No. 7, Thambu Chetty St., Madras